

ÉQUIPEMENTS COMMUNAUX



MÉDIATHÈQUE

Horaires d'ouverture :
Mardi et vendredi : 15h - 19h.
Mercredi : 10h - 12h30 | 14h - 19h.
Samedi : 10h - 17h.
mediatheque@monterblanc.fr
02 97 45 91 41 | 3 rue de Kérentrec'h



LA POSTE

Horaires d'ouverture :
du lundi au vendredi de 13h30 à 16h30, le samedi* de 9h30 à 12h30.
*Sauf vacances scolaires.
L'été : du lundi au vendredi de 9h30 à 12h30. Fermée les samedis.
02 97 45 90 03 | 3 rue de Kérentrec'h



SALLE JEAN-MARIE PRONO

Lieu de manifestations, d'animations associatives et de rencontres. Pour organiser un événement, réserver auprès de la mairie.
02 97 45 90 03 | 1 rue des Vénètes

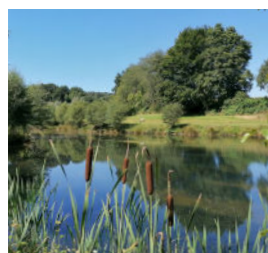

ÉTANG DU GOVÉRO

Chemins de balade, terrain de pétanque, aire de jeux, théâtre de verdure, tables de pique-nique.



COMPLEXE DANIEL BOURSICOT

Terrains de foot, bouldrome, terrains de pétanque, terrains de tennis, salle multisports, dojo, salle de danse et gym.

02 97 45 90 03
Rue du stade



Parc naturel régional du Golfe du Morbihan
Park ar Morbihan
Une autre vie s'invente ici

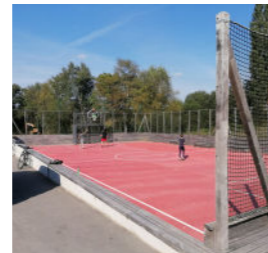

CITY STADE

Espace sportif plein air :
Handball, football, basket...
Impasse des Écoliers



MAISON DES JEUNES

Lieu d'accueil et d'activités diverses pour les jeunes de 10 à 20 ans.
mdj@monterblanc.fr
02 97 45 99 37 | Place de l'Église



ESPACE GUHUR

Lieu dédié aux associations de la commune (bureaux et salles de réunion) et à l'épicerie sociale et solidaire.
8 rue des Vénètes



MAISON DE L'ENFANCE

Pour les enfants à partir de 3 ans, sur le temps périscolaire, le mercredi et durant les vacances scolaires.
enfancejeunesse@monterblanc.fr
02 97 45 82 14 - 06 37 88 13 80
1 rue Françoise DOLTO



Tél. 02 97 45 90 03 Mail. mairie@monterblanc.fr
Mairie de MONTERBLANC
5 Place de la Mairie - 56250 MONTERBLANC

SERVICES MUNICIPAUX PÔLE SANTÉ / BUS ET MOBILITÉ ÉQUIPEMENTS COMMUNAUX

Réalisation : service communication Monterblanc 2022 - Photos : Mairie de Monterblanc, Pixabay - Ne pas jeter sur la voie publique.



Guide des
Nouveaux
arrivants

Suivez-nous

WWW.MONTERBLANC.FR  



Tél. 02 97 45 90 03
Mail. mairie@monterblanc.fr
Mairie de MONTERBLANC
5 Place de la Mairie - 56250 MONTERBLANC





Monterblanc est située à 12 km au nord de Vannes. Voie verte et chemins de randonnée traversent bois et campagne, en vous offrant de très beaux panoramas sur Vannes ainsi que sur le Golfe du Morbihan. Lors de vos balades, vous pourrez également découvrir la richesse du patrimoine historique, culturel et naturel.



LA MAIRIE

Vous accueillez du lundi au vendredi de 8h30 à 12h et de 13h à 17h sauf le jeudi de 8h30 à 12h.

Rendez-vous sur notre site Internet www.monterblanc.fr pour toutes démarches en ligne ou autres informations locales. Pour d'autres renseignements vous pouvez contacter le secrétariat au **02 97 45 90 03**.



Suivez toute l'actualité sur nos réseaux sociaux.



À VOTRE ÉCOUTE DANS VOS DÉMARCHES DU QUOTIDIEN

Émilie BELHOMME, CCAS | Ressources Humaines
Morgane BODELLE, Accueil | Administration générale
Caroline GRIMONT, Accueil | Comptabilité | Urbanisme
Marion LE GOLVAN, Finances
Jean-Louis MORIN, Directeur Général des Services
Fabienne OILLIC, Urbanisme | Élections

LE MAIRE, LES ADJOINTS ET DÉLÉGUÉS VOUS RENCONTRENT SUR RENDEZ-VOUS

Gérard SALOMON, Finances | Ressources Humaines | Juridique
Gaëlle EMERAUD-JÉGOUSSE, Urbanisme | Agriculture | Développement durable
Gwenaël LE GARGASSON, Vie économique | Environnement | Tourisme
Josiane TRIONNAIRE, Écoles | Enfance Jeunesse | Social
Aurore ALLAIN, Enfance Jeunesse | Social | Communication
Jérôme CHEVILLON et Laurent TRENTESAUX, Travaux | Voirie | Vie des quartiers
Véronique TANGUY et Ronan LARCIN, Vie associative | Sport | Culture
Sophie CHEFDOR, Communication | Développement numérique

CONSEILLERS MUNICIPAUX

Marie PAITEL, Jean DORAS, Marina GUILBERT, Fabien KERMORVANT,
Sophie LE VAGUERESSE, Louise MOQUET, Laurie GUÉGANO, Gérard GUILLERON,
Gaëlle FAVENNEC, Jean-Luc ROBERTON, Françoise GOUPIL, Anthony LE TRIONNAIRE.

DONNÉES CHIFFRÉES

3 364
HABITANTS
(INSÉE 2020)

1 276
RÉSIDENCES
PRINCIPALES

+ de 50
ASSOCIATIONS

+ de 60
ENTREPRISES

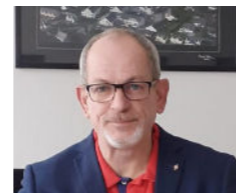

Alban MOQUET
M. Le Maire



PHARMACIE

Dr Philippe FRANÇOIS
1, Place Anne de Bretagne
02 97 45 90 32 | Du lundi au vendredi de 9h à 12h30 et de 15h à 20h. Le samedi de 9h à 12h30.

CABINET MÉDICAL

Dr Pierre LABOURIE-LOUSTALOT
12, Place Anne de Bretagne
02 97 45 91 13 | Sur rendez-vous du lundi au vendredi de 8h à 20h et le samedi matin de 8h à 13h.

Dr Tiphaine PIQUEREAU

12, Place Anne de Bretagne
02 97 44 25 40 | Sur rendez-vous.

CABINET INFIRMIER

Gaël CARRÉ, Christophe TANGUY, Hélène RIVAL, Séverine VARAINNE
10, Place Anne de Bretagne
02 97 45 98 15 | Disponible en journée de 7h à 20h sur rendez-vous.

DENTISTE

Dr Julie VANDAME
11, Place Anne de Bretagne
02 97 45 91 48 | Lundi, mardi de 9h à 12h et de 14h à 18h30, jeudi de 9h à 12h et de 14h à 18h, vendredi de 9h à 12h30 et de 13h15 à 16h.

MASSEURS KINÉSITHÉRAPEUTES

Myriam CERTON
9, Place Anne de Bretagne
02 97 45 96 69 | Sur rendez-vous du lundi au vendredi de 8h30 à 18h et le mercredi matin de 8h30 à 12h.
Gilles CHEVRIER
9, Place Anne de Bretagne
06 45 22 18 27 ou 02 97 45 96 69 | Sur rendez-vous du mardi au vendredi de 8h30 à 20h.

ORTHOPHONISTE

Audrey TAVERNIER
12, Place Anne de Bretagne
06 61 43 76 65 | Sur rendez-vous.

OSTÉOPATHES

Antoine ORAIN, Marie GAUTIER
7, Place Anne de Bretagne
06 73 90 53 03 et sur Doctolib
Sur rendez-vous du lundi au vendredi de 9h à 19h30 et le samedi matin de 9h à 13h.

HYPNOSE

Amélie FORDOS
24 rue des Sept Iles
06 42 86 47 74 | Sur rendez-vous
www.hypnose-naturopathie-vannes.fr
ou sur www.clicrdv.com/amelie-fordos

RÉFLEXOLOGIE-TUI NA ET GRAPHOTHÉRAPIE

Lydia LE COUEDIC
7, Place Anne de Bretagne
06 08 30 23 22
ou reflexomonterblanc@gmail.com
Sur rendez-vous
www.mouvita.fr



COLLECTE DÉCHETS

- Les tournées et jours de collecte
> Ordures ménagères : mardi
> Déchets recyclables : le jeudi, les semaines impaires



DÉCHETS - ENCOMBRANTS

- Pour se débarrasser des déchets encombrants, Golfe du Morbihan - Vannes agglomération organise trois collectes par an sur la commune. L'inscription est obligatoire.

- Déchetterie de Saint-Avé, zone de Kermelin
> Horaires d'hiver (de début novembre à fin mars)
du lundi au vendredi : 9h30 - 11h50 et 14h - 17h50
le samedi : 9h30 - 17h50 en continu
le dimanche : fermé.

> Horaires d'été (de début avril à fin octobre)
du lundi au vendredi : 9h30 - 11h50 et 14h - 18h20
le samedi : 9h30 - 18h20 en continu. le dimanche : fermé.

> Plus d'informations : 02 97 68 33 81
www.golfedumorbihan-vannesagglomeration.bzh

DÉPLACEMENTS / BUS BREIZHGO Le réseau de transport public 3850 de Bretagne

- KICÉO : LIGNE DE BUS
> Monterblanc centre, 3 bus le matin et 3 bus l'après-midi. **Ligne BZ 11 - Breizgo**

> Plus d'informations : 02 97 01 22 10.

- CRÉACÉO : TRANSPORT À LA DEMANDE

> Du lundi au vendredi entre 9h et 16h
le samedi et pendant les vacances scolaires entre 9h et 18h.

- MOBICÉO : TRANSPORT À MOBILITÉ RÉDUITE

> Du lundi au samedi de 7h à 20h
les dimanches et jours fériés (sauf 1^{er} mai) de 11h à 20h.

- ESPACE DE CO-VOITURAGE

> Rue du Goh-Len
> Plateforme co-voiturage : Ouestgo.fr

- BORNE ÉLECTRIQUE

> Place Anne de Bretagne.